

CORSO *di* FORMAZIONE



Webinar, 18 aprile 2023



Sicurezza ed efficacia
dei prodotti cosmetici

Sicurezza ed efficacia *dei prodotti cosmetici*

Per ciascun prodotto cosmetico, prima della sua immissione sul mercato, la persona responsabile deve aver messo in atto tutte le misure atte a garantire la conformità del cosmetico alle disposizioni del Regolamento (CE) n. 1223/09, in termini di protezione della salute e di corretta informazione dei consumatori.



La predisposizione del fascicolo informativo del cosmetico è una delle misure principali, uno dei prerequisiti attraverso cui sostenere che il cosmetico, nelle condizioni d'uso normali e ragionevolmente prevedibili, non costituisca nocimento per la salute del consumatore e svolga le funzioni alle quali è destinato.

Il fascicolo informativo o dossier del cosmetico è composto da vari capitoli, uno dei quali, il principale, è rappresentato dalla Relazione sulla Sicurezza, così come descritto nell'Articolo 10 e nell'Allegato I del sopra citato Regolamento.

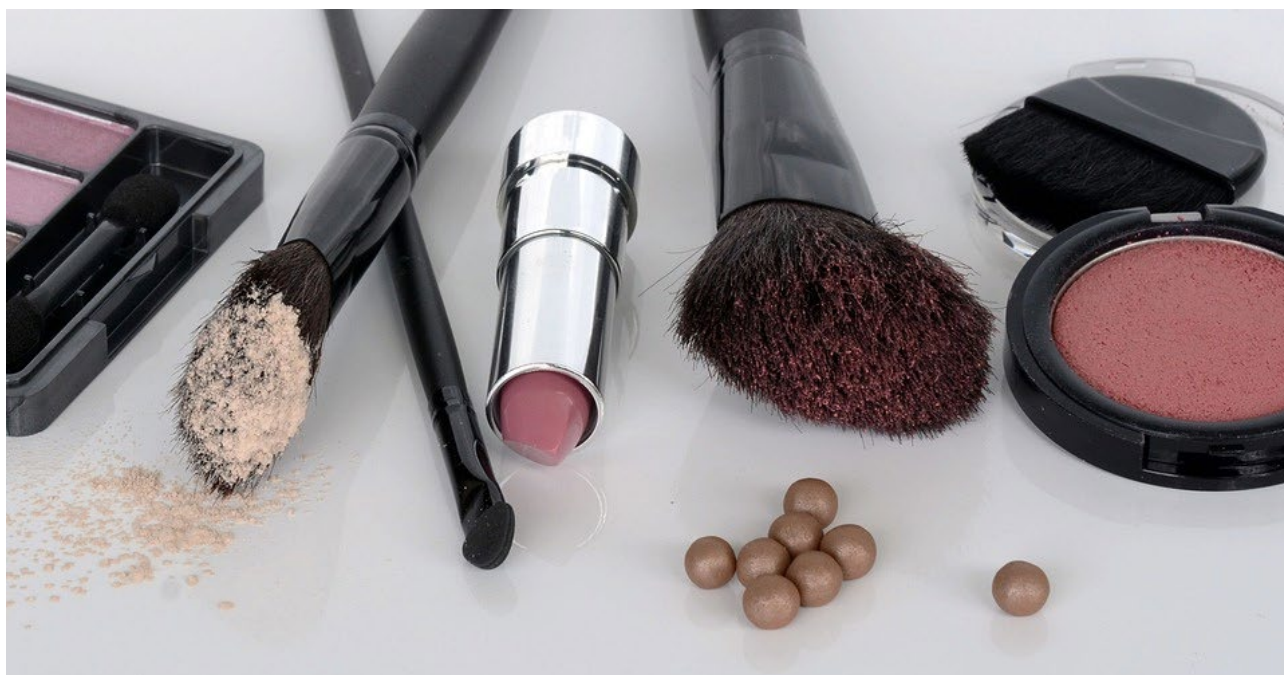

<i>Docenti</i>	<i>Destinatari</i>	<i>Orario</i>
Anna Ciranni <i>Docente di Scienza e tecnologia cosmetiche, Università degli Studi di Siena. Membro comitato di controllo IAP</i>	Affari Regolatori, Assicurazione Qualità, Controllo qualità, Lab. Ricerca e Sviluppo, Valutazione della Sicurezza, Farmacie, Parafarmacie, Erboristerie.	10.30/12.30 13.30/15.30
Marina Marinovich <i>Prof. ordinario- Dir. Lab. Tossicologia e Valutazione del rischio. Dipartimento di Farmacologia e Scienze Biomolecolari "Rodolfo Paoletti", Università di Milano</i>		

I dati contenuti nella Relazione sulla sicurezza devono consentire al valutatore di identificare e quantificare i rischi che un prodotto cosmetico potrebbe rappresentare per la salute umana. Sarà poi compito del valutatore e soprattutto della Persona responsabile gestire tali eventuali rischi.

Rischi che possono derivare da una serie di fattori quali, ad esempio, le materie prime, il processo di fabbricazione, la stabilità, le condizioni di utilizzo del prodotto, le specifiche microbiologiche, il profilo tossicologico delle sostanze in relazione alle quantità utilizzate e quindi alla esposizione del consumatore.



Finalità dell'incontro quello di trattare gli aspetti di maggiore criticità nella predisposizione della Relazione sulla sicurezza e del fascicolo informativo del cosmetico, in termini di dati e informazioni utili alla valutazione del rischio, ma anche di informazioni necessarie alla dimostrazione degli effetti vantati.

Sicurezza ed efficacia dei prodotti cosmetici

SCHEDA DI ISCRIZIONE

Nome, cognome _____

Azienda / Ente _____

Qualifica _____

E-mail _____

Dati per emissione fattura (obbligatori)

Intestazione _____

Indirizzo _____

Città _____ Prov. _____ Cap _____

Partita IVA _____ C.F. _____

Codice SDI _____ Pec _____

Informativa privacy

I suoi dati personali (indirizzo di posta elettronica, nome e cognome) saranno utilizzati, previo Suo esplicito consenso, per l'invio via mail di comunicazioni relative a corsi di formazione e/o aggiornamento. Si precisa che il consenso dato può essere revocato in qualsiasi momento senza pregiudicare la liceità del trattamento effettuato fino al momento della revoca. Si ricorda che il mancato consenso al trattamento dei dati forniti non consentirebbe la finalizzazione della pratica d'iscrizione al corso. Consento al trattamento dei miei dati personali. SI NO

Data _____

Firma _____

QUOTA A PERSONA

Associati SISTE/ASSOERBE: 150 euro (+ IVA)

Non associati: 250 euro (+ IVA)

Per 2 (o più) partecipanti della stessa realtà/ente è previsto il 30% di sconto dalla seconda quota.

La quota comprende la partecipazione al corso, gli atti e l'attestato di partecipazione.

MODALITÀ D'ISCRIZIONE

L'iscrizione dovrà avvenire entro il 10/4/23 tramite l'invio all'indirizzo mail corsi@sistecounseling.com della scheda di iscrizione debitamente compilata per ciascun partecipante e del bonifico relativo alla quota di partecipazione.

Il corso si svolgerà sulla piattaforma di SISTE-Counseling Srl a cui si accede attraverso le credenziali che saranno inviate al singolo utente registrato.

Modalità di disdetta/rimborso: ogni disdetta dovrà pervenire via e-mail; si provvederà al rimborso della quota di iscrizione per disdette pervenute entro 5 giorni lavorativi prima della data di inizio del corso. Nessun rimborso è previsto scaduti i termini stabiliti. È possibile far ricorso alla delega ad altro partecipante.

SISTE-Counseling Srl si riserva la cancellazione del corso in caso di non raggiungimento del numero minimo di partecipanti. In tale caso tutte le quote di partecipazione versate saranno interamente restituite.

MODALITÀ DI PAGAMENTO

Pagamento anticipato tramite bonifico bancario presso Intesa Sanpaolo - P.zza Paolo Ferrari 10 - 20121 Milano
IBAN: IT20W0306909606100000154049

BIC: BCITITMM

intestato a SISTE-Counseling Srl